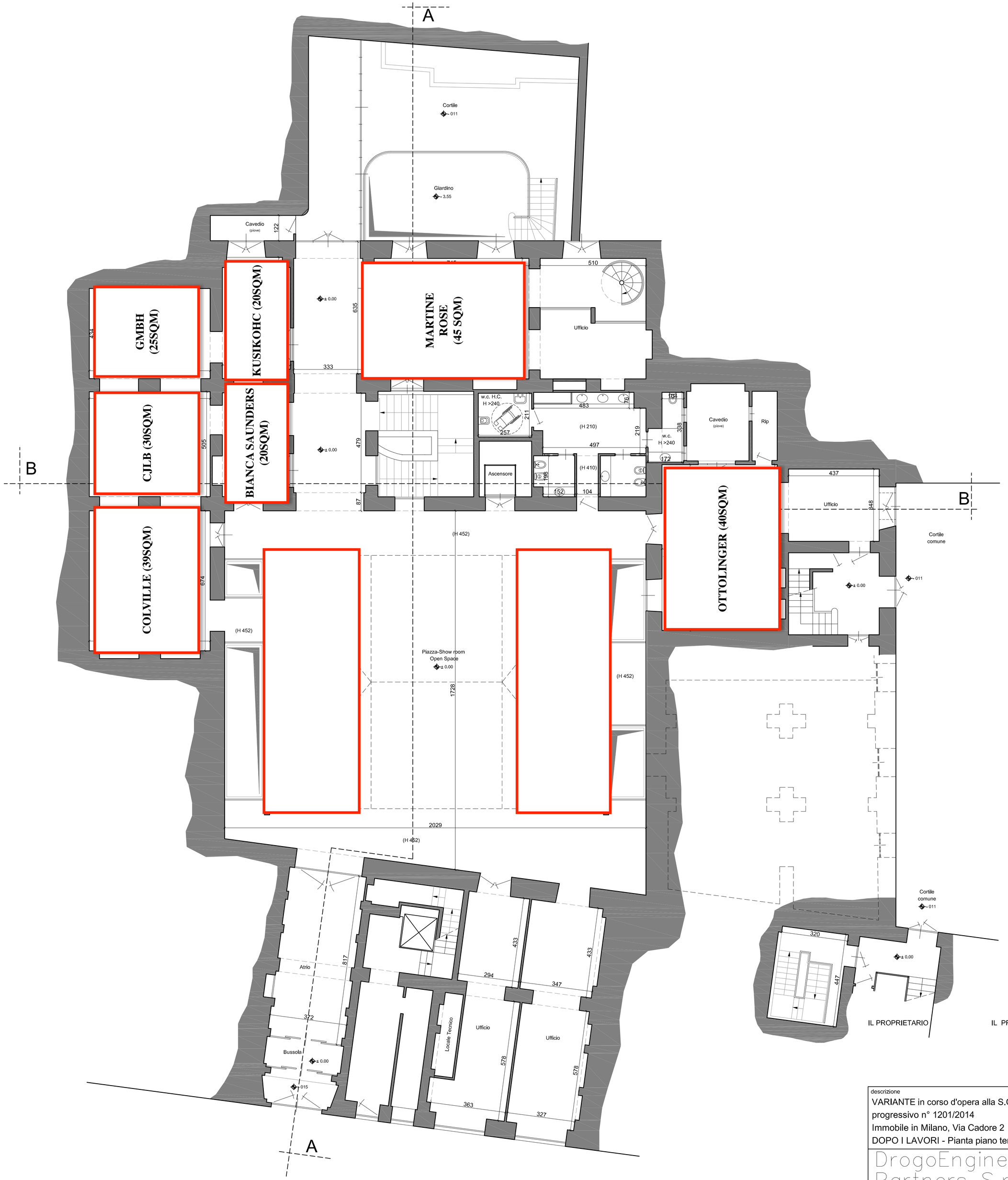

Destinazione di piano terra : Terziario

IL PROPRIETARIO IL PROGETTISTA IL DIRETTORE DEI LAVORI L'IMPRESA

descrizione VARIANTE in corso d'opera alla S.C.I.A. PG 55544/2014 del 27/01/2014 progressivo n° 1201/2014 Immobile in Milano, Via Cadore 2 DOPO I LAVORI - Pianta piano terra	commit. BALLY S.P.A.	
	directory 13.06_SCIA_Cadore	commessa n° 13.06
	doc.	dis. A.V.
DrogoEngineering & Partners S.r.l.	data 09/09/2013	Tav. 1.05
	scala 1:100	Rev.