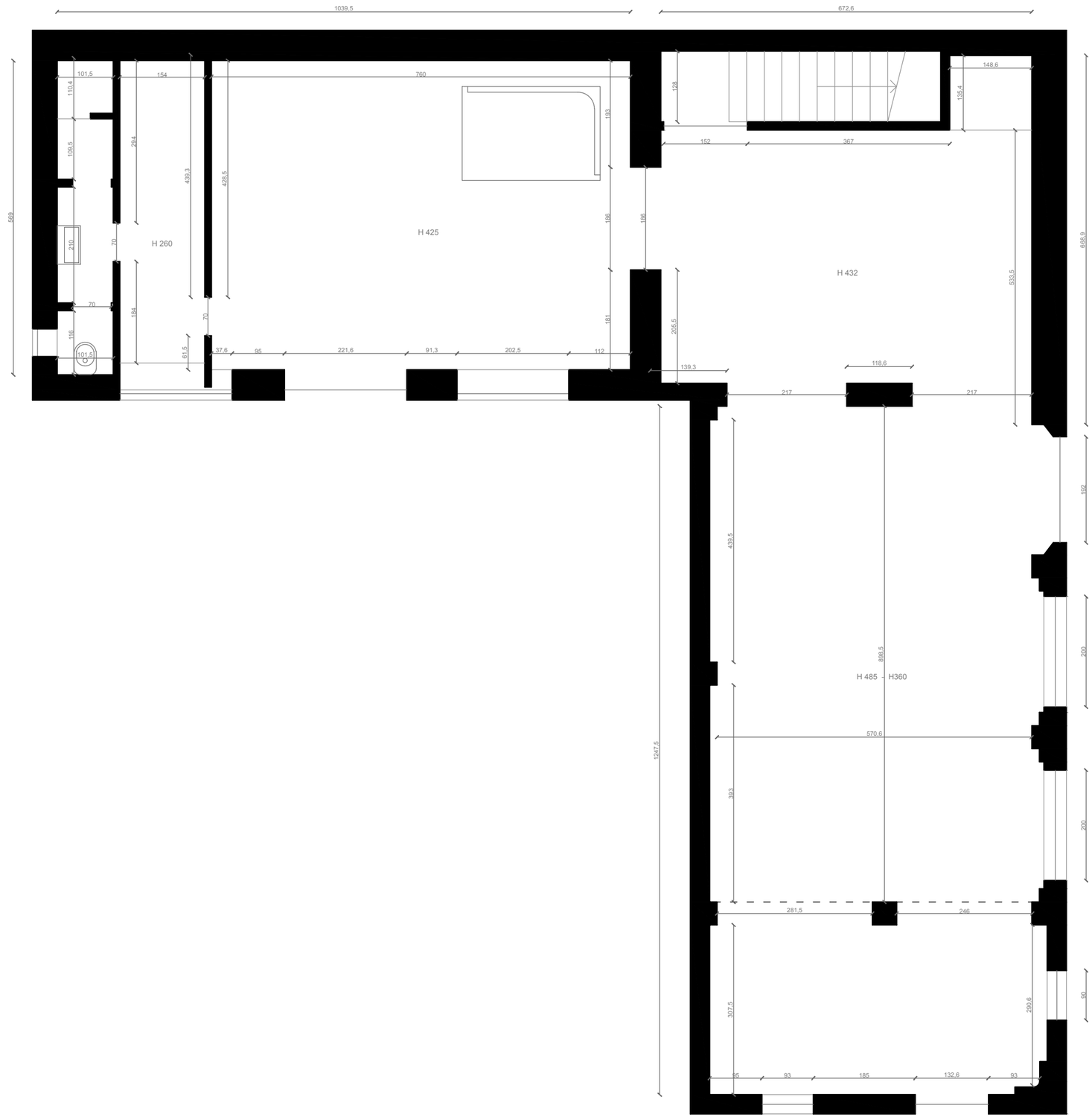
1039,5
672,6
101,5
154
760
148,6
110,4
128
135,4
109,5
224
439,3
426,5
193
152
367
569
H 260
H 425
186
186
668,9
210
70
H 432
533,5
70
184
70
181
205,5
116
101,5
61,5
37,6
95
221,6
91,3
202,5
112
139,3
118,6
217
217
192
439,5
898,5
H 485 - H360
200
570,6
1247,5
393
200
281,5
246
307,5
290,6
90
95
93
185
132,6
93